soigner par l'énergie

© Nikki Zalewski - Fotolia.com

Soigner par l'énergie est une démarche globale. Plus nous sommes en accord avec nos besoins personnels, plus l'énergie s'écoule librement en nous. Une énergie qu'il nous appartient de nourrir et qui concerne tous les aspects de la vie.

Dès que l'être humain commence à vieillir, et il commence à vieillir dès qu'il naît, il fait l'expérience de diverses atteintes à son corps. Des chutes, des coups, des accidents. Des maladies bénignes, graves ou chroniques. Des fatigues, des épuisements. Ces atteintes nécessitent des soins. Or, les atteintes du corps sont très majoritairement traitées par le biais... du corps ! Les thérapies dites «énergétiques» restent minoritaires et pionnières. Il est pourtant probable qu'elles soient appelées à devenir la médecine de demain.

En effet, la conception même de la matière, et donc du corps, se transforme peu à peu, suite aux avancées scientifiques du dernier quart de siècle. Matière et énergie ne sont pas distinctes : c'est désormais admis par tout un chacun. Curieusement, en médecine, les conséquences de cette révolution ne suivent

pas ! La médecine «classique» n'intègre pas encore la notion d'énergie dans sa définition, sa représentation et ses soins de l'être humain. Conséquence : les approches médicales qui mettent l'énergie au centre de leur pratique sont finalement peu reconnues et utilisées dans nos pays. L'acupuncture et l'homéopathie font certes partie de notre paysage médical familier, mais une forme de hiérarchie favorable à la médecine allopathique est cependant encore à l'œuvre, puisque les remboursements de la sécurité sociale ne sont pas égaux.

Et pour moi, l'énergie ?

Que dire alors des autres thérapies «énergétiques» ? Que dire de ces approches qui prétendent soigner le corps physique par le bais du magnétisme, de l'énergie «canalisée» par des guérisseurs ? Que dire du Reiki ? Que dire des «chakras», des «corps subtils», des «auras», notions qui gardent un parfum exotique et quelque peu suspect dans bon nombre d'esprits ? De toute évidence, ces approches ne passent pas encore tout à fait la rampe de ce qui est «politiquement» correct en médecine… et il est vrai que l'on est en droit, en tant que patient, de se poser la question de la pertinence de ce type de soins, tout autant que du sérieux des guérisseurs qui les pratiquent.

Mais si le guérisseur est en droit d'être questionné quant à sa pratique, le patient a, lui aussi, un devoir de questionnement personnel. Car une réflexion minimale s'impose afin de se situer, soi, par rapport à la question de l'énergie. La question à se poser est finalement assez simple, du moins dans sa forme : *«Quel est le rapport entre l'énergie, mon corps et moi ?»*. Que croyons-nous, que sentons-nous, que savons-nous ou ne savons-nous pas par rapport à l'énergie ? Non pas l'énergie conçue de façon abstraite, mais l'énergie en lien avec nous, notre corps, nos sentiments, nos émotions ? Comment se situe-t-on par rapport à cette question ?

…pas une poudre de perlimpinpin…

Nous avons sans doute lu que dès 3000 ans avant J-C, l'énergie est appelée «Chi» par les chinois, nous savons sans doute quelque chose par rapport aux énergies complémentaires yin et yan, ou encore nous savons que le «prana» hindou est le souffle de vie constitutif de l'univers et qu'il s'agit d'une notion centrale dans la médecine ayurvédique et dans le yoga. Mais que disent ces approches millénaires ? Elles disent quelque chose de très simple : l'énergie anime toute chose. Donc, l'énergie nous anime. Ce n'est pas différent de ce qu'expriment les physiciens actuels. L'image d'un monde solide éclate, au profit d'un monde composé d'ondes interconnectées dont l'observateur même n'est pas dissocié. Tout, dans cette interconnectivité d'énergies, est relié, inséparable et dynamique. Bref, l'énergie tisse le monde… et nous faisons partie de cela.

C'est cela qu'il importe prioritairement de réaliser. Ce n'est pas le corps qui contient l'énergie. Mais c'est l'énergie qui contient le corps. Le champ d'énergie existe avant le corps physique. La nuance est essentielle, peut-être parce qu'on peut déjà y pressentir la dimension sacrée qu'ont exprimée les spiritualités du monde entier. Nous ne pouvons pas «objetiser» l'énergie. Nous ne pouvons pas la traiter comme s'il s'agissait de cent grammes de poudre de perlimpinpin. Quelqu'un qui pense qu'il guérit quelqu'un d'autre avec «son» énergie s'approprie à tort la paternité d'une énergie qui, loin d'être «sienne», est au contraire universelle. Un guérisseur plus

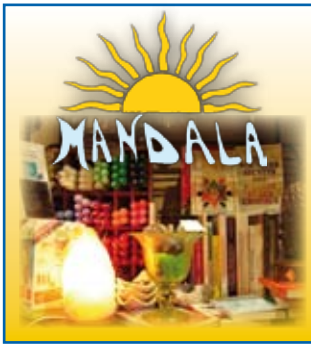

Librairie ésotérique MANDALA

Livres - Tarots - Lampes de sel - Pendules - Cristaux
Bijoux - Arts divinatoires - Parfums de couleur
Quantiques - Huiles essentielles - Articles cadeaux

Rue des Combattants 109 - 1310 La Hulpe
Tél. +32 2 652 57 59 - mandala8@hotmail.com

SOINS ÉNERGÉTIQUES CRISTAL-OR®

Nous vous proposons **les soins et sons énergétiques Cristal-Or®** vibrant à de très hautes fréquences permettant des ouvertures de conscience pour évoluer plus rapidement sur votre Chemin de Vie et soutenir votre processus de guérison. Nous transmettons également des **initiations** pour ceux qui désirent apprendre à donner des soins et pour les thérapeutes en recherche d'outils de la nouvelle ère.

Au Sud de Bruxelles
(Rhode-Saint-Genèse, à proximité de Uccle et de Waterloo)

Christine Neve
02 660 72 07
0475 463 168

Christina Jékey
02 381 24 71
0476 544 800

Ensemble vers l'Unité, devenons Créateurs de notre Vie !

conscient ne va pas utiliser l'énergie mais se rendre disponible afin de la laisser s'écouler à travers lui et à travers ses mains vers autrui.

Cette disponibilité au travail de l'énergie requiert une exigence importante, tant du point de vue du patient que du point de vue du guérisseur. Car il s'agit de ne pas «se» mettre au travers de l'énergie, avec ses envies, ses craintes, ses croyances limitantes ou son égocentrisme. Il ne s'agit pas d'utiliser l'énergie, celle-ci étant omniprésente, dynamique et plus grande que soi. Il s'agit plutôt de se mettre, avec un respect infini, à son service.

Le Reiki

Le Reiki insiste sur la dimension de médiateur de la personne qui «donne» le Reiki à une autre personne, ou mieux, qui renforce, qui rend consciente cette énergie chez l'autre, le Reiki étant déjà en chacun depuis toujours.
Rappelons que le Reiki vient du shintoïsme ancien *[le mot Reiki peut être décomposé en «Ki» », l'énergie vitale, et en «Rei», la conscience et l'énergie spirituelle qui connaît notre besoin spirituel].*
Celui qui donne le Reiki est un médiateur, un passeur, un canal de l'énergie universelle. Il laisse en lui l'énergie s'écouler par les mains vers la personne qui le reçoit.
Le passeur d'énergie canalise l'énergie universelle et est autant bénéficiaire que le receveur. En effet, l'énergie universelle n'est jamais épuisable. Par ailleurs, le passeur ne travaille pas «sur» l'énergie. Celle-ci «sait» où aller, quelle déficience combler, quel organe soigner ; elle est intelligente et aimante. *«Je considère»*, dit le maître japonais Hiroshi Doi, *«que le Reiki est une énergie de vibration très sensible que je qualifie de vibration d'amour, qui est diffusée continuellement par la conscience supérieure de l'univers».*
Toute personne peut soulager autrui, après une transmission par un maître Reiki qui a été lui-même initié dans la lignée de maîtres qui l'ont précédée. A noter que le mot «maître» [«Shihan»] signifie «enseignant» ou «maître d'école». Le Reiki n'est pas élitiste puisqu'il est à la disposition de tous. Alors pourquoi cette initiation ? *«Principalement pour le rendre conscient, le*

© deanm1974 - Fotolia.com

renforcer. Le renforcer en union avec toute cette lignée de sages shintos et de boddhisattvas compatissants. En rendant consciente et donc puissante et opérante cette Energie de vie en nous, nous remplissons tout simplement notre mission d'être humain. Qu'avons-nous à faire sur la terre ? Sinon être l'incarnation de cette force d'amour», écrit Myriam Krings, thérapeute énergéticienne et maître [enseignante] reiki[1].
A la lecture de ces paroles, on comprend que donner le Reiki induit une démarche spirituelle. Le Reiki est une énergie curative parce que spirituelle. C'est, disent les sages, la motivation

spirituelle et la pureté de l'intention qui sont nécessaires pour la qualité de la pratique du Reiki. Notons aussi que le Reiki peut être associé au mot dont chacun désigne la source de l'énergie, que ce soit le chi des chinois, le prana des hindous, l'Orgon de Wilhelm Reich en ce qui concerne le KI [l'énergie vitale], le pneuma des grecs, le Souffle ou Esprit-Saint des chrétiens, la Ruahr des musulmans, ou même la Puissance Supérieure des AA [en ce qui concerne le Rei : la conscience Supérieure de cette énergie]. En cela, le Reiki est particulièrement adapté à notre époque.

Le corps, la dernière étape du processus…

Les langages scientifiques et spirituels différents dans leurs formes sont identiques dans leur fond et font écho l'un à l'autre lorsqu'il s'agit d'énergie. Le physicien David Boehm dit de la matière qu'elle est une «concentration de lumière». La Kabbale ne signifie pas autre chose lorsqu'elle parle du rayonnement de la lumière [Aor] qui, à partir d'un point primordial, engendre l'étendue. René Guénon interprète, quant à lui, le «Fiat Lux» de la Genèse comme étant l'ordonnancement du chaos par vibration.
La matière procède… de l'immatériel. Quoi de plus immatériel en effet que l'énergie et la lumière ? La lumière est associée à l'énergie, tant dans le langage spirituel que scientifique. Ce monde, qui paraît parfois si gris et terne, est inclus dans la lumière, procède d'elle, est tissé par elle. Et ce n'est pas du rêve.

Vibrations, rayonnement, ondes lumineuses, tourbillonnent, se connectent, s'informent, et créent le tissu même de qui nous sommes. C'est dans la désorganisation de l'énergie et dans sa stagnation, dans les perturbations du champ d'énergie humain qui nous meut et entoure le corps tout autant qu'il le traverse, que la maladie débute. C'est en amont du corps solide que s'originent les dysfonctionnements. Le corps n'est que la dernière étape visible d'un processus commencé bien avant.

Tout ce qui nous constitue…

Le soin consiste, entre autres, à restaurer le bon fonctionnement de l'énergie, à l'équilibrer, à la dégager lorsqu'elle est bloquée, ceci en accord total avec la personne soignée. Il ne s'agit pas de la guérison d'une maladie, il n'y a pas «un» organe malade, mais il s'agit de la guérison d'une personne, étant donné que tout ce qui la constitue participe de l'énergie. Les sphères mentales et émotionnelles produisent des formes impalpables dans le monde concret mais néanmoins existantes dans l'invisible, que l'on a appelées et c'est finalement assez bien trouvé, des «formes-pen-

© DX - Fotolia.com

SILICIUM
ESPAÑA
LABORATOIRES

Je, soussigné, Loïc Le Ribault
certifie que le produit diffusé par la société
SILICIUM ESPAÑA est en tout point conforme
à une formule "G5" et est diffusé
avec mon accord.
Le 3 août 2005,

"Les experts en Silicium"

Conforme à la nouvelle réglementation européenne Produit Buvable et Légal

NOUVEAU!

Silicium G5 Siliplant

SILICIUM ORGANIQUE, BIEN-ÊTRE ARTICULAIRE ET GÉNÉRAL

Nouvelle génération de silicium buvable d'origine naturelle.
Produit adapté à la nouvelle réglementation européenne.
Très efficace, Méthode Loïc Le Ribault.
Os et articulations. / Sans conservateurs.

NOUVEAU!

CITROFLASH 1000

SYSTÈME IMMUNITAIRE ET DIGESTIF

Complément alimentaire composé d'extrait de pépins de pamplemousse, grenade, groseille et acérola.
Bioflavonoïdes + Vitamine C. Agriculture Biologique.
En gouttes, renforce le système immunitaire.

NOUVEAU!

Monascus Purpureus + Resveratrol

Orgono - Col

CHOLESTÉROL

Nouveau Produit qui réunit les biensfaits de la Levure Rouge de Riz, le Resveratrol et le DHA. Ces ingrédients aident à la régulation des niveaux de cholestérol et de triglycérides.

G7 Light Legs

JAMBES LOURDES. VARICES

G7 Light Legs agit efficacement sur les jambes lourdes et produit une sensation immédiate de légèreté, fraîcheur et confort. Son application aide à une meilleure relaxation et défatigue considérablement les jambes. La formule du G7 Light Legs contient du silicium organique qui se conjugue avec des huiles essentielles et des extraits végétaux comme le Ruscus, le Fucus Vesiculosus, une algue accélérant l'élimination des stases graisseuses et le Marronnier d'Inde, qui favorise la circulation.

Health XL. Wijngaardstraat 7. B - 2800 Mechelen

WEB: www.siliciumG5.com

TEL: 0477 / 38 06 06

PRIX APPEL LOCAL

Nom et prénom: _____

Adresse: _____

CP: _____ Ville: _____ Tél: _____

☐ Je souhaite recevoir la documentation sur la gamme G5, Orgono et G7, et des échantillons gratuits de gel de silicium organique.

AP-10-10

sées». Celles-ci ont un effet direct sur notre santé physique.

Pour soigner une personne par le bais de l'énergie, il n'est pas nécessaire de «voir» l'énergie de la personne. On peut très bien être maître Reiki ou guérisseur et ne pas voir les auras. Mais les champs d'énergie qui parcourent le corps et dans lesquels il se trouve sont cependant visibles par certaines personnes. La plupart du temps, ces personnes sont dotées de cette faculté spontanément. Ce don fut en tous cas reçu par Barbara Ann Brennan, au départ physicienne. Sa formation de physicienne *[elle a achevé une thèse de physique atmosphérique à la Nasa]* lui donna le besoin d'observer, d'étudier et d'accumuler des données sur ce phénomène de perception spontanée et sur le travail de guérisseuse auquel elle se consacre depuis plus de quinze ans. Ces livres recèlent des descriptions claires et intelligentes du fonctionnement des champs d'énergie humaine généralement appelées «auras» et des processus de guérison grâce à l'énergie.

© James Steidl - Fotolia.com

Sept corps simultanément

Dans les milieux scientifiques, on a donné à l'aura les noms de «biochamp» et «bioplasma». Le biochamp est l'énergie des organismes vivants dont les vibrations se comptent en fréquences. Ces nouvelles dénominations, moins connotées que le mot «aura», ont été émises suite aux

Fédération francophone

La Micro-ostéothérapie®

Une formidable ouverture à la Vie

Découvrez une manière simple et originale pour libérer les souffrances physiques ou émotionnelles en permettant au corps de retrouver le chemin de la guérison.
La Micro-ostéothérapie vise à redonner à l'organisme toutes ses capacités d'adaptabilité sans lesquelles le corps devra créer un état lésionnel nécessaire à sa survie.

Conférences prévues début 2011

• **Formation :** formation de base sur 12 jours, ouverte à tous. Belgique - Luxembourg - France.

• **Consultation :** liste des micro-ostéothérapeutes sur le site.

www.microosteo.com

CENTRE Ressourcements

Le Massage Initiatique®

Magnifique chemin d'ouverture du cœur et de guérison des blessures profondes de l'Etre par un massage de nos 4 niveaux de conscience

• **Ateliers-Découvertes** (entrée gratuite, sur réservation)
4/12, 8/1/11 de 10h à 13h ou 11/1/11 de 19h à 22h
• **Nouvelles formations à partir du 25/1/2011**
Welriekendedreef 45 - 3090 Overijse (Jezus Eik)
• **Renseignements & inscriptions**
02 657 65 37 ou 0475 47 27 90
www.ressourcements.be

découvertes de l'institut A. S. Popow et des scientifiques soviétiques, découvertes confirmées par l'Académie des Sciences de Moscou et bien reçues en Grande-Bretagne, Allemagne et Pologne.
Ceci dit, il existe de nombreux systèmes de descriptions de l'aura du corps humain. Tous la divisent en couches, sept généralement, dont les premières semblent plus aisées à percevoir, et dont les dernières nécessitent un niveau de conscience plus élevé. Ce qu'en dit Ann Brennan : *«En réalité, chaque corps ne s'étale pas en couche, au sens où nous l'entendons communément. Il s'agit plutôt d'une version expansive de notre moi… Nous sommes dotés de sept corps, occupant le même espace en même temps, s'étendant chacun au-delà du précédent…»*.

Des roues qui tourbillonnent

Ces couches, apprend-on, sont très structurées. Elles représentent, dans notre système d'énergie, *«des lieux spécifiques pour les sensations, les émotions, les pensées, les souvenirs et les expériences non physiques. La compréhension du rapport entre nos symptômes physiques et ces lieux nous aide à comprendre la nature de différents troubles»*.
Dans la première couche, associée aux fonctions physiques, existent non seulement toutes les formes extérieures du corps physique mais aussi les vaisseaux sanguins, les poumons, etc..., bref tous les organes internes.

La description de Barbara Ann Brennan continue par l'évocation d'un flux d'énergie vitale que l'on voit pulser dans la moelle épinière. Il traverse verticalement l'être humain, dépasse en dessous le coccyx et au-dessus la tête. Sur cette colonne verticale d'énergie sont «plantées» des ouvertures. Cette description, signalons-le, est conforme

www.productionscoeur.com/europe

Un atelier non résidentiel :
"L'affirmation de soi"
Destiné aux 12 - 16 ans.
Animé par Alexiane Gillis
assistée par Michel Steingueldoir
Les mardi 28, mercredi 29
et jeudi 30 décembre 2010
Espace Belvaux à 4030 Liège

Une nouvelle formation
par Louis Parez et son équipe
"Formation à l'accompagnement psychothérapeutique"
Pour les professionnels de la relation d'aide aux personnes.
A partir de fin janvier 2011
A la Salle Saint Marc à 1180 Bruxelles

La tournée de conférences
de Guy Corneau

qui présentera
son nouveau livre
"REVIVRE !"
Une traversée du cancer
• **Le mardi 15 février 20h**
à l'auditorium J. Brel
(Ceria) à 1070 Bruxelles
• **Le mercredi 16 février à 20h**
au Temps choisi à 6060 Gilly
• **Le jeudi 17 février à 20h**
au Centre du Lac à 6840 Neufchâteau

Renseignements : Cœur.com
tél. & fax 067 84 43 94
courriel : regine.parez@skynet.be

à celle des chakras de la tradition hindoue, les chakras signifiant «roue». Ce nom est d'ailleurs tout à fait adéquat ; les chakras sont effectivement perçus par la guérisseuse comme des petites roues ouvertes en forme de cônes entourées de petits tourbillons [les «pétales» des chakras dans la tradition] qui tourbillonnent et qui permettent au flux du champ de l'énergie universelle de s'écouler à travers eux et de circuler dans l'aura et hors de l'aura.

Ces sept chakras, parce qu'ils reçoivent et transmettent l'énergie, servent à vitaliser le corps. Ils gouvernent chacun une zone du corps, sont chacun associés à une glande endocrine et à un système nerveux majeur. Le chakra absorbe l'énergie universelle, l'envoie par les nadis *[qui sont les veines énergétiques par où circule l'énergie dans le corps]* dans le système nerveux et aux glandes endocrines, puis au sang pour nourrir le corps.

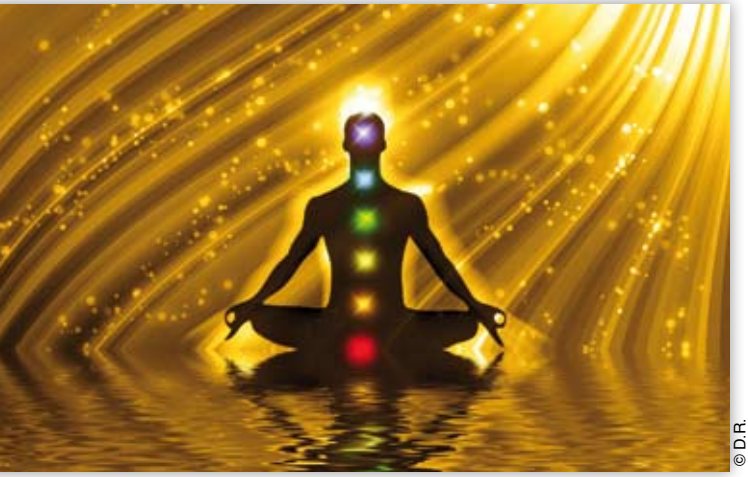

© D.R.

Une hygiène énergétique

Le travail du «passeur» d'énergie a plusieurs modalités. Mais la plus courante consiste à recevoir l'énergie universelle et à la laisser couler par les mains vers la personne par le bais des chakras. Une autre pratique, la «chélation», consiste à nettoyer l'aura et à la remplir d'énergie propre. En effet, l'aura peut être encrassée, épaisse et déséquilibrée à certains endroits du corps.

Signalons que l'énergie d'un lieu, un appartement, une pièce, un immeuble peut également être encrassé et envahi d'une énergie morte. Il est alors conseillé de le purifier par des méthodes de fumigations de sauge et de cèdre notamment, tels que le faisaient les Indiens d'Amérique ou, plus simplement, par des encens, ou à l'aide de générateurs d'ions négatifs ou encore en déposant des cristaux dans la pièce, préalablement trempés dans un demi-litre d'eau de source salée au sel marin pendant une nuit. Pas de pièce sans ventilation, pas de néons fluorescents non plus, sous peine d'affaiblir les vibrations énergétiques.

Puisque nous sommes dans le domaine très concret de l'hygiène énergétique, et pour en revenir au corps, selon les énergéticiens, il est possible de… nettoyer et de recharger son aura. Si l'énergie morte s'est accumulée, il est conseillé de prendre un bain pendant vingt minutes, additionné d'un demi-kilo de sel marin et de la même quantité de bicarbonate de soude !! Même si ce bain particulier fatigue la personne, il semble procurer une belle sensation de propreté et de légèreté. Ce nettoyage peut être suivi d'une dizaine de minutes d'exposition au soleil si le temps le permet, ce qui a pour effet de recharger l'énergie de l'aura.

NOUVEAU

Bio Life
LABORATORY NATURAL PRODUCTS

VI LUX

VILUX

SOUTIENT

MON CAPITAL VUE

Vilux 24

Soutient la vision

Pour une acuité visuelle performante, ce complexe associe la lutéine et le B-carotène avec des minéraux et acides aminés nécessaires à une vision optimale. Idéal pour soulager la fatigue de l'oeil due à l'âge ou à un travail prolongé devant écran!

Demandez nos catalogues
Tel. (0)81 665 000 - (0)81 665 009 - info@biolife.be
www.biolife.be

be-life

Besoins non respectés = blocages d'énergie

Ces recettes énergétiques sont quelque part rassurantes quand on sait que l'aura peut produire une sorte de «mucus» énergétique brunâtre et épais. Elle peut être terne, délavée, piquetée de tâches grisâtres, ce qui révèle un état de très grande faiblesse. Elle peut aussi être déchirée ou trouée. En effet, l'individu évite la souffrance le plus possible en élaborant des défenses énergétiques ; il «bouche» alors toutes les issues, ne bouge plus, se crispe.

Qui n'a connu dans sa vie cette sensation d'être tout à coup rétracté pour éviter d'avoir mal ? Et ainsi, peu à peu, en élaborant des défenses énergétiques, nous perdons de vue nos réels besoins et nos désirs, autrement dit ce qui nous met en vie. Les frustrations, les rétrécissements, les raidissements, les dénis de qui nous sommes, endommagent l'accès et la réceptivité à l'énergie. Autrement exprimé : nous manquons d'amour. Nous n'avons pas réellement de compassion, de tendresse et de respect envers qui nous sommes. S'ajoutent à ces terribles dénis de soi-même, des chagrins comme les deuils d'êtres proches qui, d'après les clairvoyants, causent des déchirures importantes dans les corps énergétiques.

© D.R.

Aussi la guérison énergétique s'apparente-t-elle à une odyssée vers soi-même et à des retrouvailles progressives avec ses propres besoins. Que ce soit au niveau physique, personnel, relationnel, mental ou spirituel, un besoin non satisfait fait que l'énergie de notre organisme ne circule plus facilement. Elle stagne et nous envoie des messages d'inconfort. L'inconfort peut être interprété comme des appels à répondre à nos besoins non respectés.

Besoin satisfait = énergie libérée

Ce peut être un des aspects de la tâche d'un thérapeute énergétique d'encourager le patient à s'écouter lui-même : *«Les guérisseurs ne se contentent pas de remplir les fréquences manquantes du champ d'énergie, ils enseignent aussi aux patients comment les métaboliser eux-mêmes, en leur faisant comprendre qu'ils se trahissent en se refusant ce qu'ils souhaitent le plus dans leur vie»* [ibid.]. Ceci suppose une écoute intelligente et aimante de soi-même aboutissant à des actions sensées ajustées à nos besoins… qui peuvent déboucher sur la réforme de certains aspects de notre vie. Et cette écoute est à refaire continuellement, vu que des situations nouvelles se présentent à chaque âge.

La santé s'améliore remarquablement dès qu'un besoin ou un désir fondamental est satisfait : l'énergie coule à nouveau de façon fluide. Ceci dit, il ne s'agit évidemment pas de s'abandonner à des besoins captateurs où l'avidité règne en maître. Ecouter ses besoins et ses désirs signifie que nous respectons tout simplement de façon personnelle ce qui nous met du côté

Jean-Marie BATAILLE
Chercheur en énergies humaines, Docteur en médecine naturopathique (GB), lauréat du Mérite et Dévouement Français, pour services exceptionnels rendus à la collectivité Humaine et Lauréat de l'Académie des Arts, Sciences et Lettres.

Apprenez à pratiquer

LE BIOMAGNÉTISME HUMAIN®

L'ART DE REDONNER LA SANTÉ GRÂCE À VOS PROPRES ÉNERGIES

Véritable médecine fondamentale de l'homme.

Devenez

- Biomagnétiseur®
- Drainolymphologue®
- Spécialiste en massages rénovateurs®
- Biochirurgien®

Certificats de stages

Grâce à des cours exclusifs, rapides, faciles à assimiler pour tous !

Intéressent :

- ceux qui désirent créer leur métier en indépendant
- les praticiens médicaux, paramédicaux et ceux voulant se doter de moyens performants supplémentaires
- les retraités cherchant à occuper leur temps utilement
- les personnes voulant soigner leur entourage

l'Ordre des Biomagnétiseurs
(non médical) régit et protège l'exercice du Biomagnétisme Humain
www.ordre-biomagnetiseurs.com
Liste des professionnels

Venez assister à des opérations en Biochirurgie Immatérielle

Vous aurez le plaisir d'être accueillis gratuitement à l'IFACE,

Vous vous entretiendrez avec les stagiaires sur les cours théoriques et pratiques en Biomagnétisme Humain qu'ils viennent de suivre. Il est rare de pouvoir vivre une telle réunion transparente et voir des exemples de résultats exceptionnels obtenus en direct.

Vous découvrirez, sous vos yeux, de quelles façons notre esprit et nos propres énergies sont capables de prodiges insoupçonnables.

Vous aspirerez à en faire autant, ce qui est possible, puisque **la finalité de notre mission est de vous transmettre entièrement tout notre savoir faire.** Votre voyage fait en France Métropolitaine, vous sera remboursé integralement en valeur aller-retour, lors de votre 1er stage (train ou essence + péage).

Tous les vendredis à 14 heures
Inscription au + 33 1 43 40 07 95

Merci de m'adresser la documentation gratuite !
Retournez ce coupon sans affranchir, à :
IFACE - LIBRE REPONSE 10924 - 75568 PARIS CEDEX 12
• Tél. : + 33 1 43 40 07 95 • Fax : + 33 1 43 44 57 15
• www.biomagnetisme.com • www.biomagnetisme-bataille-paris.com

NOM et prénom : .....
Adresse : .....
..... Tél. : .....

PROFESSIONNELS DES SOINS ENERGÉTIQUES

AKIS Françoise
La Maison du Bonheur
Rue Saint-Bernard, 75 - 1060 Bruxelles
Tél. : 0477 260 622
Courriel : francoise.akis@gmail.com
Site : http://francoiseakis.be
Energéticienne, coach bien-être. Analyse et Réinformation Cellulaire (ARC) : technique énergétique puissante qui recherche, interprète et corrige les dérèglements énergétiques et leur cause profonde.

AMETHYST Asbl
Route de Cortil-Wodon 80 - 5310 Leuze (Eghezee)
Tel : 0491 225 337
Bilan bioénergétique et harmonisation des énergies. Ateliers en Reiki, Bioénergie et Développement des Perceptions Intuitives. Thérapie en Hypnose et Energie. Visitez notre site www.centre-amethyst.be pour découvrir nos activités.

ANTIGNE Patricia
Rue de Bosnie, 32 - 1060 Bruxelles
Tél. :02 256 08 28
Courriel : info@reikibruxelles.be
Site : www.reikibruxelles.be
Le Reiki Occidental repose sur quinze années de pratique et d'enseignement en Reiki selon Mikao Usui. Ma spécificité réside dans le fait que ce cours énergétique tient compte de la connaissance de l'être humain d'aujourd'hui vivant en Occident.

AVIRA Asbl
Chaussée du Roi Baudouin, 236
7030 Saint Symphorien
Tél : 0476 351 134
Naturopathe de l'UNB à Mons, consultation énergétique par «Aumscan» (médecine quantique), «Aumdétox», «Jin Shin Jyutsu», drainage lymphatique manuel de Vodder.

C.E.R.E.B. Asbl,
Clos des Pâquerettes, 1 - 4432 ALLEUR
Tél. : 04 246 25 19
Courriel : cereb@skynet.be
Site : www.cereb.be
Equilibre énergétique de l'habitant et de l'habitat, par des méthodes naturelles. Formation en énergétique, à l'utilisation de l'antenne Lecher, chromothérapie, matériel à disposition. Michel Lespagnard T : 0498 827 705 et Michel Navez T : 071 37 44 04

CROES Daisy
Rue Adolphe De Brandt, 55
1140 Bruxelles (Evere)
Tél. : 02 242 61 63
Courriel : daisy.croes@memotek.com
Site : www.sourcedevie.be
Soins/Enseignements en : Reiki Usui, Reiki Unitaire, EMF Balancing Technique, Shamballa 13D, Reprogrammation ADN. Etre Soi et créer sa vie dans la joie.

CROISIAU Isabelle
Rue Vital Françoise, 113/ 94 - 6001 Marcinelle
GSM : 0493 193 662
Courriel : info@isabelle-croisiau.be
Site : www.isabelle-croisiau.be
Psychologue, hypnothérapeute, thérapies brèves (EFT, TAT,…) et thérapies énergétiques (Reiki,…) dans les régions de Charleroi, La Louvière et Namur.

CZERWINSKI Nicole
Chaumont-Gistoux
Tél.: 010 45 57 41
GSM: 0476 212 931
Courriel: azoudai@hotmail.com
Ré-alignement des corps subtils, organes, chakras suite à des traumas, fatigue, maladies, accidents afin de retrouver votre potentiel. Méthode D.Schröder.

DE BAST Martine
Rue des Flaches 67 - 6280 Gerpinnes
Courriel: naturacasa@espace-bien-etre.org
Site: www.espace-bien-etre.org
Le toucher harmonisant de la Tradition ancestrale Andine ou le massage énergétique permettent à tout notre être de recontacter l'harmonie de la Vie.

DEBELLE Nicole
Rue de Durbuy, 46 - 6990 HOTTON
Tél. : 0477 388 633
Courriel : nicoledebelle@hotmail.com
Site : www.reflexologie-plantaire.info
Réflexologue plantaire depuis 16 ans, je suis heureuse de posséder un répertoire important de problèmes sinon guéris, améliorées à plus de 90%. Et depuis 1998, formations de professionnels.

DEBLANDER Muriel
Rue de Trivières, 119 - 7110 Strépy-Bracquegnies
Tél. : 0495 410 544
Courriel : muriel.deblander@gmail.com
Site : www.massagesrelaxation.be
Kinésiologue - naturopathe - massages thérapeutiques - shiatsu. Equilibre des énergies du corps et harmonise les émotions. Libère le corps de ses blocages.

DECONINCK Jean-Claude
Rue Roque Crépin, 24 - 7521 Tournai (Chercq)
Tél. : 069 360 490
GSM : 0496 242 837
Courriel : jc.deconinck@behappy-bien-etre.be
Site : www.behappy-bien-etre.be
Psychothérapeute, gestion des émotions. Aromathérapie. Fleurs de Bach et Australie. EMDR-EFT, Kinésiologie, Massage énergétique. Biologie Psychosomatique.

DELBROUCK Catherine
Allée du Bois de Bercuit, 37 - 1390 Grez-Doiceau
Consultations aussi à Bruxelles
GSM : 0475 938 936
Courriel : c.delbrouck@skynet.be

Site : www.touch-coach.be
L'énergétique pratiquée au travers de la Réflexologie Plantaire selon Médecine Chinoise, du Shiatsu, et même du Amma sur Chaise. Véritable reconnexion à vous-même.

de WOUTERS Edith
Avenue C. de Gerlache 21 et
Place des Franchises 18 - 4000 Liège
Tél. : 0497 193 358
Courriel : info@aufildespossibles.be
Site : www.aufildespossibles.be
Découvrir le tonus dans la détente par la Sophrologie Dynamique. Gestion stress, émotions, retrouver sommeil, confiance, ...

DISCART Daphné
Rue des Masnuy, 30 - 7050 Jurbise
Tél. : 0473 783 292
Courriel : daphne.discart@skynet.be
Licenciée en Psychologie & Instructrice en Brain Gym, je travaille avec la kinésiologie, l'EFT, le reiki shambalia, les fleurs de Bach, l'aromathérapie, le Feng Shui et les Archanges.

ECOLE DE QI GONG Asbl
Chaussée de Louvain,159 - 5000 Namur
Tél./fax : 081 22 11 63
GSM : 0475 334 148
Site : www.ecole-qigong.be
Restaurer sa santé en travaillant l'énergie vitale par le Qi Gong. Cours hebdomadaires, journées de cours, stages. Namur, Bruxelles, Liège.

EESE - Ecole Européenne de Santé Energétique
Rue Gratès, 50 A - 1170 Watermael Boitsfort
Tél. : 0477 524 956
Courriel : info@santeenergetique.org
Site : www. santeenergetique.org
Formations de 3 jours en massage, coaching, naturopathie, sophrologie, kinésiologie, etc… dans le cadre idyllique de Venise. Prix hôtel et repas compris.

GERARD Florence
Bruxelles - Paris
Site : www.florencegerard.net
Analyse et ré-information cellulaire (Dr Larroche). Energétique hologrammique (Dr Grospas).

GPEAA
Groupe Pluridisciplinaire d'Ecoute et d'Aide aux Animaux domestiques et de rapport
Rue de l'Hôtel de Ville 14
6690 VIELSALM
Tél. : 080 21 73 28
Courriel : mariehelene.dourte@scarlet.be
Site internet : http://animauxdesmotsdesmaux.skynet-blogs.be/
Communication intuitive et soins énergétiques aux animaux. Le GPEAA compte une communicatrice animalière et deux thérapeutes énergéticiens au service du bien-être et de la santé animale.

KRINGS Myriam
Rue des Passiflores, 10 - 1170 Bruxelles
Tél. : 02 673 42 63
Courriel : myriamkrings@skynet.be
Site : www.mieux-etre.org
Découvrez votre véritable nature de Lumière par le Reiki. Shihan (enseignante certifiée) de Komyo Reiki : Ecole japonaise du Reiki Usui. Soins et traitements et Initiations.

LAKATOS Katy
Tel : 02 537 17 34
Courriel : rose.alchimie@yahoo.fr
Site : www.rose-alchimie.com
Maître Reiki Enseignante Usui & Kundalini & d'Or associé à la Médecine Energétique Chinoise. Le Reiki propose un travail à partir de l'énergie universelle associé à la MTC. Il nous offre une thérapie bien observée, analysée et basée sur l'étude des méridiens.

MOUCHET Philippe
Welriekendedreef, 45
3090 Overijse (Jezus Eik)
Tél. : 0475 472 790
Courriel : philippe@ressourcements.be
Site : www.ressourcements.be
Thérapie Corporelle Quantique, née de la rencontre entre la Physique Quantique, le sacré et le corps pour infuser l'énergie de guérison au plus profond de l'Etre.

PARRET Marie-Christine
Dolphin Reviv'l (Emdr-Andc-psycho énergétique)
Tél. : 0499 176 795
Courriel : liberation-pericarde-be@skynet.be
Site : www.vivalavida.org
Libération Péricarde. Nouveau en Belgique. Libère, harmonise zones de lésion émotionnelle du corps - Soin Dolphin Energie- Mandalas Energie Cristal'ine personnalisés pour élévation vibratoire.

PETIT Christine
Rue de l'Orjo 76/9 - 5100 Jambes
Tél. : 0495 897 532
Courriel : info@reiki-bienetre.be
Site : www.reiki-bienetre.be
Soins énergétiques : Reiki Usui, praticienne certifiée 3e degré, également formée à l'Integrated Energy Therapy (niveau avancé) ; massages ayurvédiques Abhyanga et Kansu, ainsi que conseils en fleurs de Bach.

THERAPEUTIA - Psychologie énergétique
Centre de consultation et de formation
Rue Félix Bovie, 20-25
1050 Bruxelles
Tél. : 0493 191 135
Courriel : info@therapeutia.com
Site : www.therapeutia.com
Consultations en psychologie énergétique et soins énergétiques. Formations professionnelles à la psychologie énergétique. Cycle de formation de 3 ans à la psychothérapie.

J.L. Ganèshe

IDÉES CADEAUX !

BOLS EN CRISTAL

découvrez les liens vibratoires entre le quartz & les sons thérapeutiques !

BOLS TIBETAINS

Coussins de méditation & support en bois

Banc de méditation

Lampes de SEL de Pologne

-15% cash !

Chaussée St-Pierre, 157
1040 Etterbeek
00 32 (0)2 734 98 46
du mardi au samedi de 12h à 18h
PAS DE BANCONTACT
www.jlganeshe-jlmineraux.be

L'Integrated Energy Therapy

nettoie vos mémoires cellulaires, empreintes énergétiques, étoile de l'âme, débloque des aspects de la vie,...

Soins, groupes et stages

0494 413 585 - www.realiance.be

Myriam Francotte,
Dr Sciences - Naturopathe holistique - Thérapeute Energéticienne

Lecture Energétique
Soins Energétiques et Vibratoires (P. Drouot) :
Harmonisation énergétique - Libération des nœuds émotionnels et mémoriels - Expansions de conscience - Cryptes régénératrices
Soins Spagyriques (T. Céron)
Soins Esséniens (A. Givaudan)

Centre d'Ostéopathie et de Thérapie Alternative - Rixensart
0478 733 520 - myriamfrancotte@hotmail.com

L'Art Canin

Françoise Janssens
Energéticienne humains et animaux

Reïki, shiatsu, kinésiologie, dialogue intuitif, relaxation

Rue Sur-les-Marchés, 181 - 5621 Hanzinne
sur RDV et à domicile : 0496 075 194
artcanin51@hotmail.com - www.lartcanin.com

www.blanchecolombe.be
En Route vers ma Vraie Vie

ateliers-pilotes :
17/2 - 8/3 - 28/3/11
Vivre les Ailes déployées

Toucher & Massage CénesthésiC®

Approfondir/restaurer le contact authentique avec soi et trouver la tonalité juste pour rencontrer autrui.

Initiation 18-19/12 (avec L. Stengele)
22-23/01 (avec T. Hoang-van)

02 346 47 50 - massage.cenesthesic@skynet.be

de la vie. Nous respectons comment la vie se manifeste à travers nous.

Ce qui nous entoure nous nourrit

Nous pouvons donc tenter d'avoir la meilleure vie possible, chacun en fonction de qui il est. L'énergie nourrit notre corps et tous les systèmes de notre corps. Sans elle, nous nous retrouvons dénutris en quelque sorte. Aussi le bon sens est-il d'en prendre soin, ce qui suppose un processus d'observation, de prise de conscience, d'évolution.

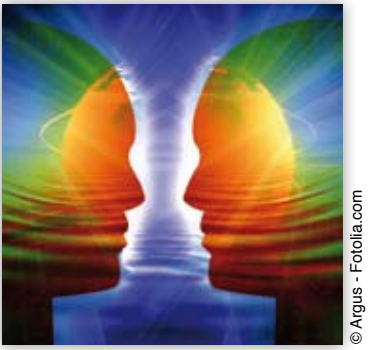

© Argus - Fotolia.com

L'énergie qui nous nourrit nous vient de ce qui nous entoure : les sons, les odeurs, les couleurs, les formes, les matières, l'air, l'eau, le feu, la terre. L'énergie est… partout. Et elle nous est donnée. Elle s'écoule à travers chacun d'entre nous. Mais nous la recevons différemment. Nos différences font que nous avons des goûts énergétiques spécifiques. L'un aime la montagne, l'autre la mer, le troisième le soleil, le quatrième le désert, le cinquième la ville, etc… Nos préférences nous indiquent où aller pour que l'énergie soit à son meilleur niveau. Nos goûts nous enseignent sur ce qu'il nous convient de mettre prioritairement dans nos vies.

Affiner notre perception…

Il nous appartient aussi de raffiner nos sens extérieurs pour éveiller nos sens

AUR'ANGE
Votre Oasis Bien-être
entre Bruxelles et Waterloo
Harmonisation Energétique -Intégration Mémorielle
selon la Méthode Anschma
Massage et Energie - Reiki
Après une lecture de votre état vibratoire, le soin énergétique approprié procure un bien-être profond en équilibrant la sphère physique, émotionnelle, mentale et spirituelle.
Visitez notre site : www.aurange.be
Renseignements et RV : ☎ 0476/75.25.30 ✉ info@aurange.be

Cours avec maître Shen Jin
Week-end de Taijiwuxigong
les 5 et 6 février à Mortsel (Anvers)
Journées de Taiji les 4/12, 22/1 et 19/2 à Louvain
Retrouvez la paix et éliminez les tensions par le mouvement spontané et l'activation du Dantian (centre d'énergie).
Renseignements et inscriptions :
buqibelgium@buqi.net
0477 22 14 44

En quelques minutes, stockez un texte dans la mémoire à long terme

Formations en 3 jours :
5, 6 et 19 février
12, 13 et 27 février
23, 24 mai et 6 juin
9, 10 et 24 juillet
www.cpossible.be
Marion Ceysens
02 374 42 93

ADVENANCE
Faisons advenir le meilleur de nous-mêmes
Vous traversez un moment difficile ?
Vous voulez le transformer
en une opportunité de changement ?
Accompagnement individuel
Hypnothérapie
Gestion du stress
Life coaching
Donatienne Cloquet
Certifiée en hypnose ericksonienne (INH - Bxl)
A Wavre
Tel : 0484 59 12 18
donatienne-cloquet@skynet.be
www.advenance.be

ECOLE DE MASSAGE SENSITIF BELGE
8 rue F. Roffiaen
1050 Bruxelles
tél. & fax 02 644 07 48
emsb@skynet.be
www.massage-sensitif-belge.be
Corinne Urbain
Régis Verley
Formations au massage pour débutants,
progressive et au rythme de chacun
Formations professionnelles
Programme des cours et liste
des praticiens sur simple demande
www.massage-sensitif-belge.be

intérieurs. Car nos sens externes sont limités. Quoique merveilleux à bien des égards, ils sont «grossiers» et s'arrêtent à la couche la plus «extérieure» du monde. Mais ils restent néanmoins des prodigieux capteurs d'énergie que nous pouvons exercer à davantage de finesse pour aller vers l'appréhension progressive de plans plus subtils.

Nous pouvons passer toute notre vie à affiner notre perception de la réalité. Une réalité qui n'est pas seulement «grossière», mais une réalité tissée de lumière et d'énergie. La réalité matérielle et la réalité lumineuse sont une seule et même chose, mais ne nous apparaît pas comme telle. Les sons et les couleurs, les odeurs et les goûts sont autant de ponts vibratoires qui nous font voyager de l'un à l'autre. Chacun empruntera les voies qui lui conviennent, et elles sont nombreuses.

Notons aussi que toutes les techniques corporelles qui dissolvent les «cuirasses musculaires» et les blocages sont extrêmement bénéfiques pour libérer le flux énergétique ralenti et stagnant. Citons les massages, le rolfing, le travail sur les cuirasses musculaires, l'anti-gymnastique, le stretching, le travail sur les chaînes musculaires, l'intégration posturale. Des échanges énergétiques peuvent de nouveau avoir lieu parce que certaines tensions sont dissoutes.

Pulsations

L'énergie nous meut et nous anime. Elle nous dépasse infiniment. Elle nous comble. Elle nous crée quotidiennement. Sachons-le. Sentons-le. Soyons dans la gratitude de cette formidable force universelle qui soutient tout.

Soyons dans la conscience que les barrières entre le visible et l'invisible ne sont qu'apparences et que fondamentalement tout n'est qu'un immense champ d'énergie consciente.

Les barrières entre la vie et la mort même sont illusoires. Mais oui : la lumière existe, n'en doutons plus. Nos corps énergétiques les plus élevés ne meurent pas. Leurs hautes vibrations continuent à pulser alors que nos corps de matière grossière se décomposent. Il n'y a qu'énergie : elle est synonyme d'une vie au-delà de toutes les séparations.
Nos pulsations et les pulsations cosmiques sont une seule et même chose.
Le vivre, c'est guérir pour toujours.

Marie-Andrée Delhamende

[1] *«Peut-on baigner dans la lumière du Reiki et être fidèle au christianisme ?» (mémoire), Myriam Krings.*

Livres :

- Barbara Ann Brennan «Le pouvoir bénéfique des mains» & «Guérir par la lumière», aux Editions Tchou.

© Galyna Andrushko - Fotolia.com